

Installation Instructions:

Check and comply with local building codes.

Instructions pour l'installation :

Vérifiez que les codes locaux de construction sont respectés.

Instrucciones de instalación:

Revise y cumpla los códigos locales de construcción.

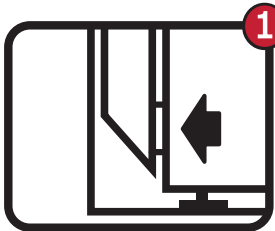

Slide non crimped end of Tite-Fit onto dryer exhaust outlet.

Faites glisser l'extrémité non pincée du Tite Fit sur la sortie d'évacuation de la sècheuse.

Deslice el extremo sin engarzar del Tite-Fit sobre la salida de escape de la secadora.

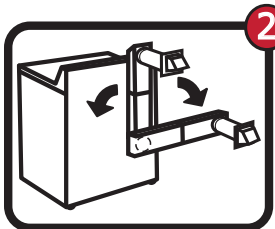

Adaptable to vertical, horizontal, and diagonal installations.

S'adapte aux installations verticales, horizontales et diagonales.

Adaptable para instalaciones verticales, horizontales y diagonales.

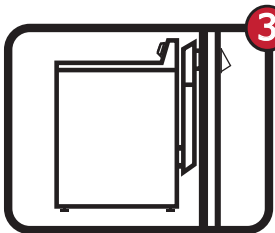

Move dryer closer to wall and slide crimped end of Tite-Fit into vent pipe. Connects to duct or vent pipe.

Placez la sècheuse plus près du mur et faites glisser l'extrémité pincée de Tite-Fit dans le tuyau d'évacuation. Se branche au tuyau ou au tuyau d'évacuation.

Acerce la secadora a la pared y deslice el extremo engarzado del Tite-Fit sobre la tubería de la ventila. Se conecta al conducto o a la tubería de la ventila.

Note: 2" x 6" rectangular aluminum duct permits same air volume as 4" round duct.

Remarque : Le tuyau rectangulaire de 2 po x 6 po en aluminium permet le même volume d'air qu'un tuyau rond de 4 po

Nota: El conducto rectangular de aluminio de 2 x 6 pulgadas permite el mismo volumen de aire que el conducto redondo de 4 pulgadas.



Lambro Industries, Inc.
Amityville, NY 11701
www.lambro.net

Made in USA
Fabriqué aux États-Unis
Hecho en EE.UU.

