

## Installation Instructions:

Check and comply with local building codes.

## Instrucciones de instalación:

Revise y cumpla los códigos locales de construcción.

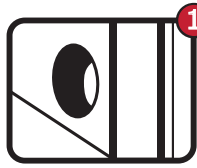

Remove existing vent leaving pipe intact.

Quite el respiradero existente que sale de la pipa intacta.

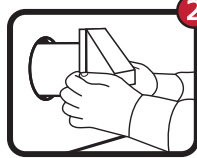

From the outside, slide pipe through the hole opening until the preferred hood is flush against outside wall surface.

Del exterior, la pipa de la diapositiva con la abertura del agujero hasta la campana preferida es rasante contra superficie exterior de la pared.

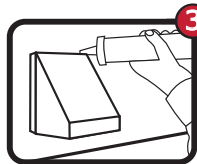

Secure to outside wall using 4 screws (Not Included). Caulk around vent and outside wall if necessary.

Se fija a la pared exterior usando 4 tornillos (no se incluyen). Si es necesario, calafatee alrededor de la ventila, entre ésta y la pared exterior.

**Warning:** This unit should be installed in an accessible location so lint can be cleaned periodically from the screen.

**Advertencia:** Esta unidad se debe instalar en una localización accesible así que la pelusa se puede limpiar periódicamente de las pantalla.



Lambro Industries, Inc.  
Amityville, NY 11701  
[www.lambro.net](http://www.lambro.net)

Made in USA  
Fabriqué aux États-Unis  
Hecho en EE.UU.

