

Installation Instructions:

Check and comply with local building codes.

Instrucciones de instalación:

Revise y cumpla los códigos locales de construcción.

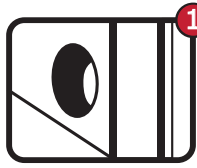

Cut a 4 1/4" hole through the outside wall or use existing hole.

Corte un orificio de 10.8 cm pulgadas a través de la pared exterior o use un orificio existente.

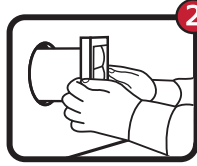

From the outside, slide pipe through the hole opening until the vent is flush against outside wall surface.

Del exterior, la pipa de la diapositiva con la abertura del agujero hasta la campana preferida es rasante contra superficie exterior de la pared.

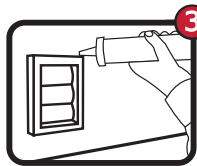

Secure to outside wall using 4 screws (Not Included). Caulk around vent and outside wall if necessary.

Se fija a la pared exterior usando 4 tornillos (no se incluyen). Si es necesario, calafatee alrededor de la ventila, entre ésta y la pared exterior.



Lambro Industries, Inc.
Amityville, NY 11701
www.lambro.net

Made in USA
Fabriqué aux États-Unis
Hecho en EE.UU.

