

Installation Instructions:

Check and comply with local building codes.

Instructions pour l'installation :

Vérifiez que les codes locaux de construction sont respectés.

Instrucciones de instalación:

Revise y cumpla los códigos locales de construcción.

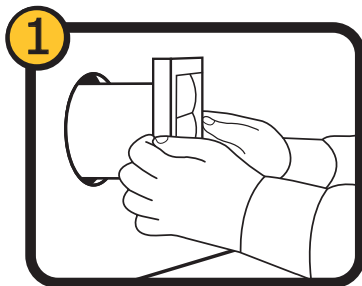

Attach louvered vent to existing pipe.

Fixez l'évent à lames au tuyau existant.

Acople la ventila con persianas fijas a la tubería existente.

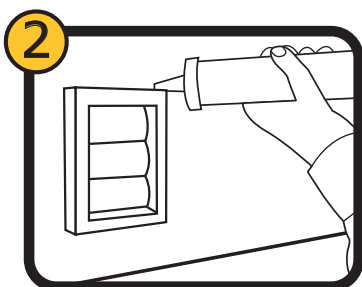

Secure to outside wall using 4 screws (Not Included). Caulk around vent and outside wall if necessary.

Fixez à un mur extérieur à l'aide de 4 vis (non comprises). Calfeutrez autour de l'évent et du mur extérieur si nécessaire.

Se fija a la pared exterior usando 4 tornillos (no se incluyen). Si es necesario, calafatee alrededor de la ventila, entre ésta y la pared exterior.



Lambro Industries, Inc.
Amityville, NY 11701
www.lambro.net

Made in USA
Fabriqué aux États-Unis
Hecho en EE.UU.

